

Lage:
Vohenstrauß-Böhmischesbruck
Oberpfälzer Wald
Bayern
Deutschland

Familie Kroll - Thiemen - Paretzer Str. 9 - 10713 Berlin - Deutschland

Internet:
Gastgeber.Net/11155.htm

Vermieter:
Familie Kroll - Thiemen

Tel: +49 (0)30-8225757
Fax: +49 (0)30-8225757

Wir sprechen:
Deutsch-Englisch

Exposé: Ferienhaus - Vohenstrauß-Böhmischesbruck

Objekt: • Ferienhaus • Deutschland, Bayern, Oberpfälzer Wald, Vohenstrauß-Böhmischesbruck

Beschreibung: Gemütliches Ferienhaus (Nichtraucherhaus) auf einem uneingezäunten (lediglich um die untere Terrasse gibt es einen Zaun), 500 m² großen Hanggrundstück in Böhmischesbruck mit traumhaften Blick über den Pfreimd-Stausee in den Naturpark Oberpfälzer Wald. WLAN.

Aufteilung: 65 qm - geeignet für 4 Personen - verfügbare Objekte: 1
• 1 Wohnzimmer • 2 Schlafzimmer • Küche • 1 Bad/WC • 1 Gäste-WC •

Preis: Hauptsaison (15.6.19-7.9.19,21.12.19-4.1.20): EUR 80,- pro Objekt und Tag
Nebensaison: EUR 70,- pro Objekt und Tag
Optionale Kosten: Hund 25 Euro

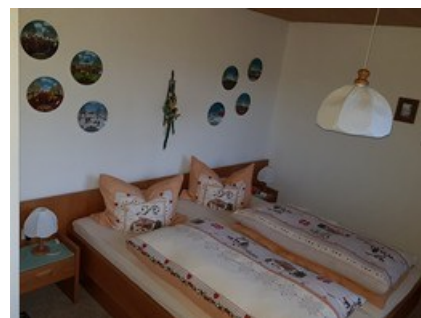

- | | | | | |
|---------------------------------------------------|-----------------------------------|------------------------------------------------------|-------------------------------------------------------|-----------------------------------------------------|
| <input type="radio"/> Antennen-TV | <input type="radio"/> Kamin | <input checked="" type="checkbox"/> Mikrowelle | <input checked="" type="checkbox"/> Balkon/Terrasse | <input type="radio"/> rollstuhlgeeignet |
| <input checked="" type="checkbox"/> Kabel/SAT-TV | <input type="radio"/> Sauna | <input checked="" type="checkbox"/> Spülmaschine | <input checked="" type="checkbox"/> Garten/Liegewiese | <input type="radio"/> allergikergeeignet |
| <input checked="" type="checkbox"/> Video/DVD | <input type="radio"/> Whirlpool | <input checked="" type="checkbox"/> Waschmaschine | <input checked="" type="checkbox"/> Gartenmöbel | <input checked="" type="checkbox"/> Nichtraucher |
| <input checked="" type="checkbox"/> Radio/HiFi | <input type="radio"/> Pool | <input type="radio"/> Trockner | <input type="radio"/> Spielplatz | <input checked="" type="checkbox"/> Haustiere n. V. |
| <input type="radio"/> Telefon | <input type="radio"/> Fahrräder | <input type="radio"/> Frühstück mögl. | <input type="radio"/> Garage | <input type="radio"/> Kinderbett |
| <input checked="" type="checkbox"/> ISDN oder DSL | <input type="radio"/> Tischtennis | <input checked="" type="checkbox"/> Grillmöglichkeit | <input checked="" type="checkbox"/> Stellplatz | <input type="radio"/> Zustellbett |

(Für aktuelle Daten und weitere Informationen zu diesem Objekt besuchen Sie bitte im Internet die Seite: <http://www.gastgeber.net/11155.htm>)